

# ROUTES

Reducir las oportunidades del transporte ilegal de especies en peligro de extinción

---

Concientización para el personal de registro de pasajeros

Nombre de aerolínea y aeropuerto aquí  
Lugar y fecha de la formación aquí





C4ADS  
innovation for peace



FREELAND  
A world free of wildlife trafficking and human slavery

TRAFFIC  
the wildlife trade monitoring network



# ROUTES

## Reducir las posibilidades del transporte ilegal de especies en peligro de extinción

El objetivo de la Alianza **USAID** ROUTES es desarticular el tráfico de vida silvestre al reducir el uso de cadenas de distribución legales

La Alianza ayuda al sector privado a dar respuesta a la crisis del tráfico de vida silvestre internacional, centrándose en cómo los delincuentes organizados pasan el contrabando desde el punto de origen a los mercados finales.



# Concientización específica para el *personal de registro de pasajeros*

## Sección 1:

## Comercio y tráfico de vida **silvestre**

Introducción al comercio y tráfico de vida silvestre



# Vídeo de ROUTES



How Aviation Staff Can Help Stop  
the Illegal Wildlife Trade



Reducing Opportunities for Unlawful Transport of Endangered Species

REPRODUCIR

# ¿Por qué se comercializa con la vida silvestre

Madera



Fotografía de Erik Pate, distribuida bajo licencia CC-BY-SA 3.0

Comida



Fotografía de Gunawan Kartapranata, distribuida bajo licencia CC-BY-SA 3.0

Medicina tradicional



Fotografía de Ruou thuoc, distribuida bajo licencia CC-BY-SA 3.0.

Mascotas



© James Eaton

Zoológicos y coleccionistas



Fotografía cortesía de TripAdvisor

Trofeos, decoraciones



© Renee Yee/TRAFFIC



Reducing Opportunities for Unlawful Transport of Endangered Species

# Comercio legal e ilegal

Gran parte del comercio de vida silvestre es legal,  
pero un gran porcentaje no lo es.

---

El comercio ilegal de vida silvestre es uno de  
los 4 PRINCIPALES MERCADOS ILEGALES

1. Drogas ilegales: 354 000 000 000 \$ al año

2. Productos falsificados: 250 000 000 000 \$ al año

3. Trata de personas: 32 000 000 000 \$ al año

4. Vida silvestre ilegal (incl. madera y recursos pesqueros): 26 000 000 000 \$ al año

Fuente: Delincuencia transnacional en países en vías de desarrollo. 2011. Integridad financiera mundial



## Leyes nacionales

Todos los países tienen leyes que protegen algunos animales y plantas silvestres.

## Normativa internacional

Convención sobre el Comercio Internacional de Especies Amenazadas de Fauna y Flora Silvestres



Acuerdo entre más de 180 gobiernos



Fotografía de Rob de Cambridge, MA, distribuida bajo licencia CC-BY-2.0



Fotografía de Muhammad Mahdi Karim, distribuida bajo licencia de documentación libre de GNU, versión 1.2



© Wikipedia/SheilaLau





Se mata  
1 rinoceronte  
cada 7 horas

Fotografía de Heather Lang

**55** ELEFANTES  
SE MATAN  
AL DÍA



20 000  
AL AÑO

Fotografía de Geir Kiste, distribuida bajo licencia CC-BY-SA 3.0.





# Peligro crítico de extinción

**Guacamayo de Spix**



**Tortuga angonoka**



**Pangolín malayo**



**Anguloa cliftonii**



Estas son algunas de las muchas especies que están amenazadas por el tráfico de vida

NOT EVALUATED	DATA DEFICIENT	LEAST CONCERN	NEAR THREATENED	VULNERABLE	ENDANGERED	<b>CRITICALLY ENDANGERED</b>	EXTINCT IN THE WILD	EXTINCT
NE	DD	LC	NT	VU	EN	CR	EW	EX

# VIDA SILVESTRE ILEGAL

EL COMERCIO  
TAMBIÉN PUEDE  
LLEVAR A

Amenazas a la seguridad  
y estabilidad nacional

Pérdida de turismo e ingresos

Riesgos para la salud  
ambiental y mundial

Apoyo a la corrupción y la  
delincuencia organizada

Impuestos e ingresos no  
declarados con pérdida de  
dinero para los gobiernos



# El tráfico de vida silvestre presenta posibles riesgos para la aviación



## Reputación

Pueden aparecer en la prensa el nombre de la aerolínea, el número de vuelo o insinuaciones sobre la participación del personal



## Legal

Riesgo de incurrir en responsabilidades legales por no asegurarse de que el equipaje y la carga sean legales



## Económico

Un mayor control lleva a la pérdida de negocio, posible gastos de repatriación



## Seguridad

Riesgo de lesiones y la transmisión de enfermedades de la vida silvestre de contrabando



# Rutas de tráfico aéreo conocidas 2009 a 2017

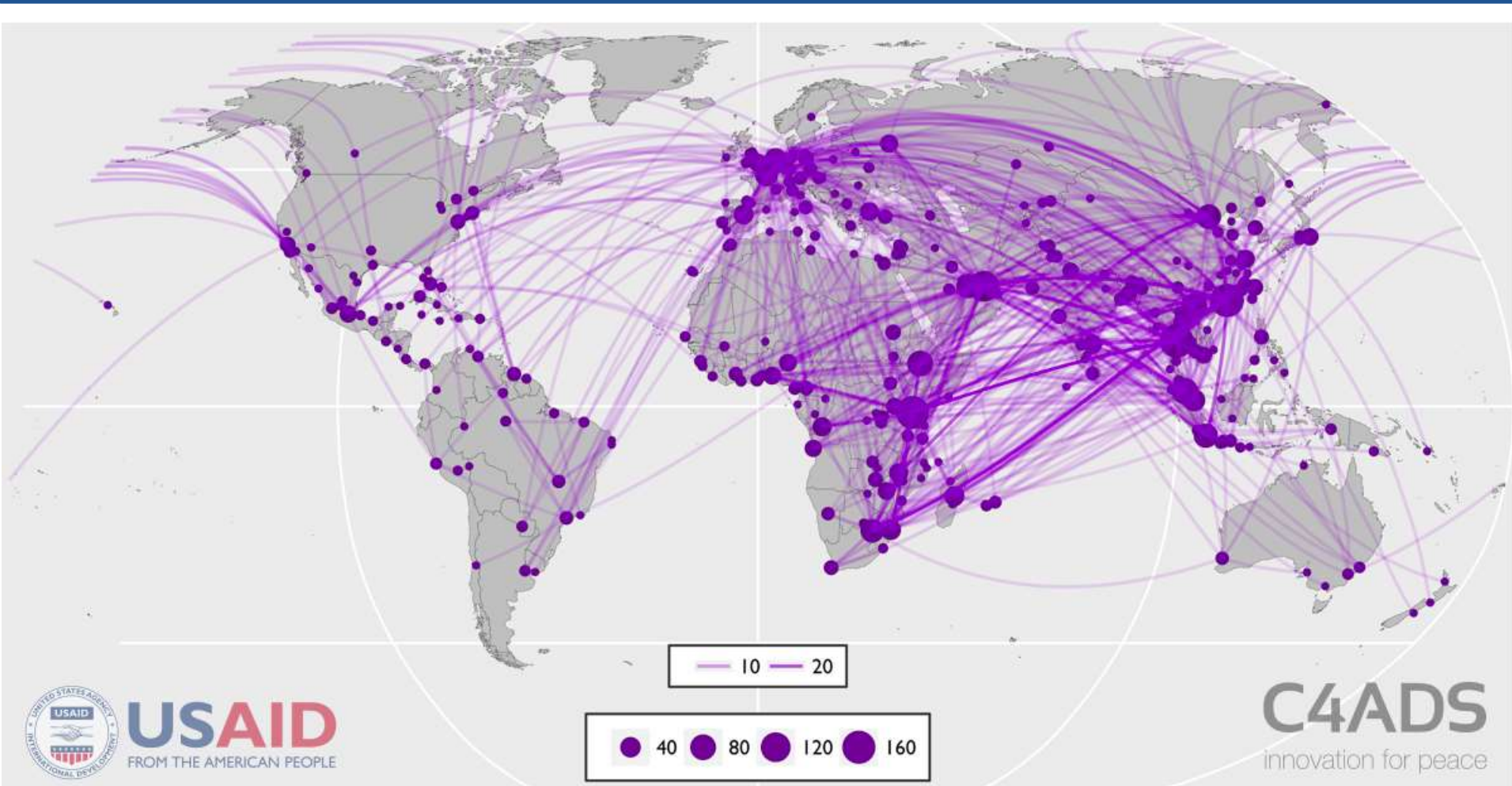

Utermohlen, M. and Baine, P. In Plane Sight: Wildlife Trafficking in the Air Transport Sector. C4ADS y Reducir las posibilidades del transporte ilegal de especies en peligro de extinción (ROUTES) Agosto de 2018.



# Epicentros internacionales



# Rutas habituales: África a Asia



# Rutas habituales: Europa



# Rutas habituales: Asia-Pacífico





# Rutas habituales: América



# Formas clave en las que la vida silvestre se transporta ilícitamente por aire:

## Escondida en el cuerpo



© Australian Customs Service

## En el equipaje



© Punto de control de vida salvaje del Aeropuerto de Suvarnabhumi

## Carga



© TRAFFIC

## Por correo y mensajería



© The Star, Malaysia



# Ruta del traficante

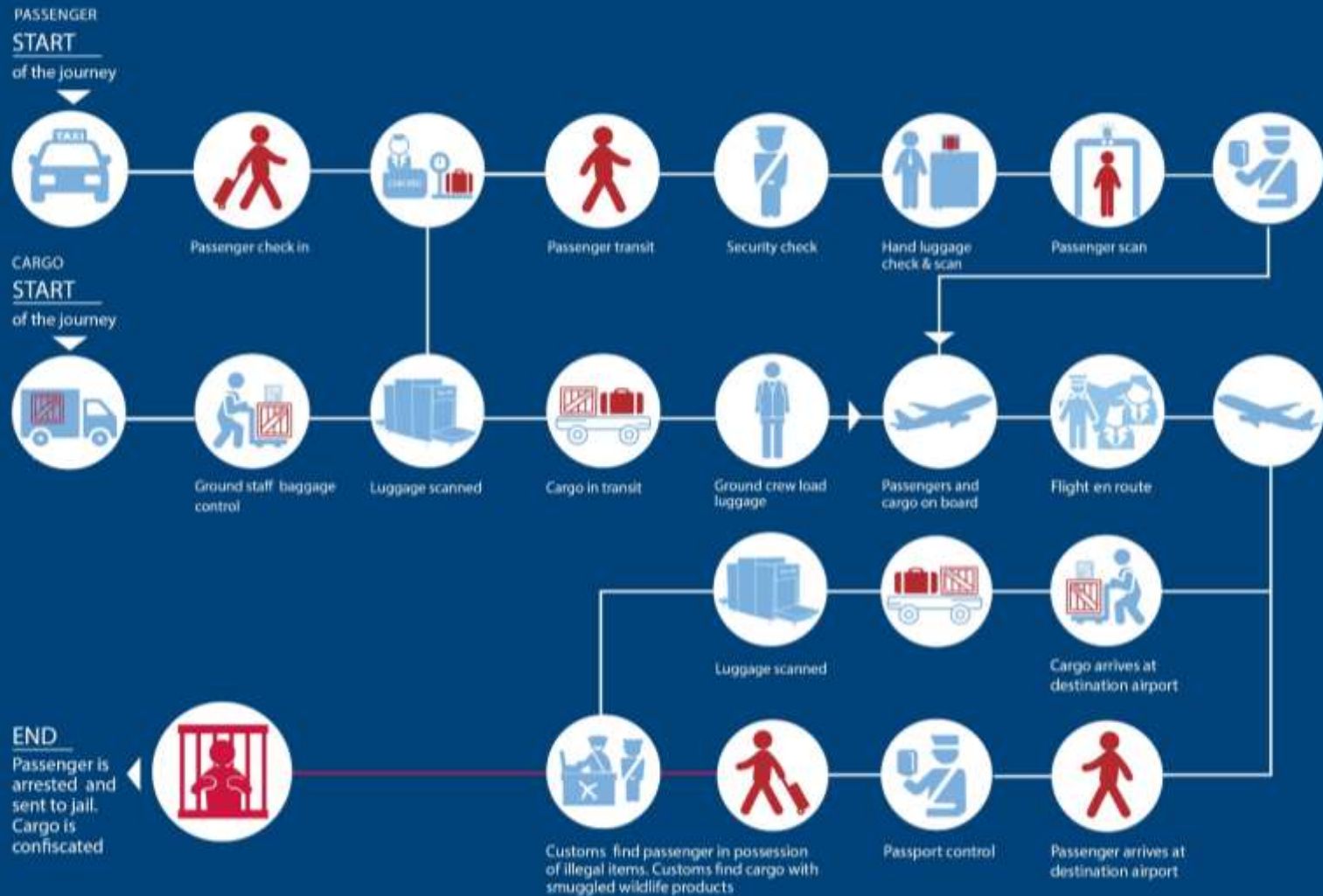

# Concientización específica para el *personal de registro de pasajeros*

---

## Sección 2:

## Cómo detectar contrabandistas

Consejos sobre cómo detectar contrabandistas



# En qué fijarse (pasajero)



- Use sus sentidos (olores, sonidos, movimientos extraños en el equipaje o debajo de la ropa)



- Ropa demasiado holgada, ropa inapropiada para el clima



- Movimientos corporales, habla y respuestas involuntarias que denotan nerviosismo



- Rutas inusuales y múltiples conexiones



# Transporte ilícito de vida silvestre por parte de los pasajeros

Hay tres formas clave en las que los pasajeros transportan ilícitamente vida silvestre y productos provenientes de vida silvestre:

- La ocultan en su cuerpo
- En el equipaje de mano
- En el equipaje documentado



# Contrabando de vida silvestre: escondida en el cuerpo



© UK Border Agency CITES team



Reducing Opportunities for Unlawful Transport of Endangered Species

# Contrabando de vida silvestre: escondida en el cuerpo



© Hong Kong Customs



Reducing Opportunities for Unlawful Transport of Endangered Species



# Contrabando de vida silvestre: en el equipaje de mano



© Punto de control de vida salvaje del Aeropuerto de Suvarnabhumi



# Contrabando de vida silvestre: en el equipaje documentado



© Freeland/Matthew P



Reducing Opportunities for Unlawful Transport of Endangered Species

# Contrabando de vida silvestre: en el equipaje documentado

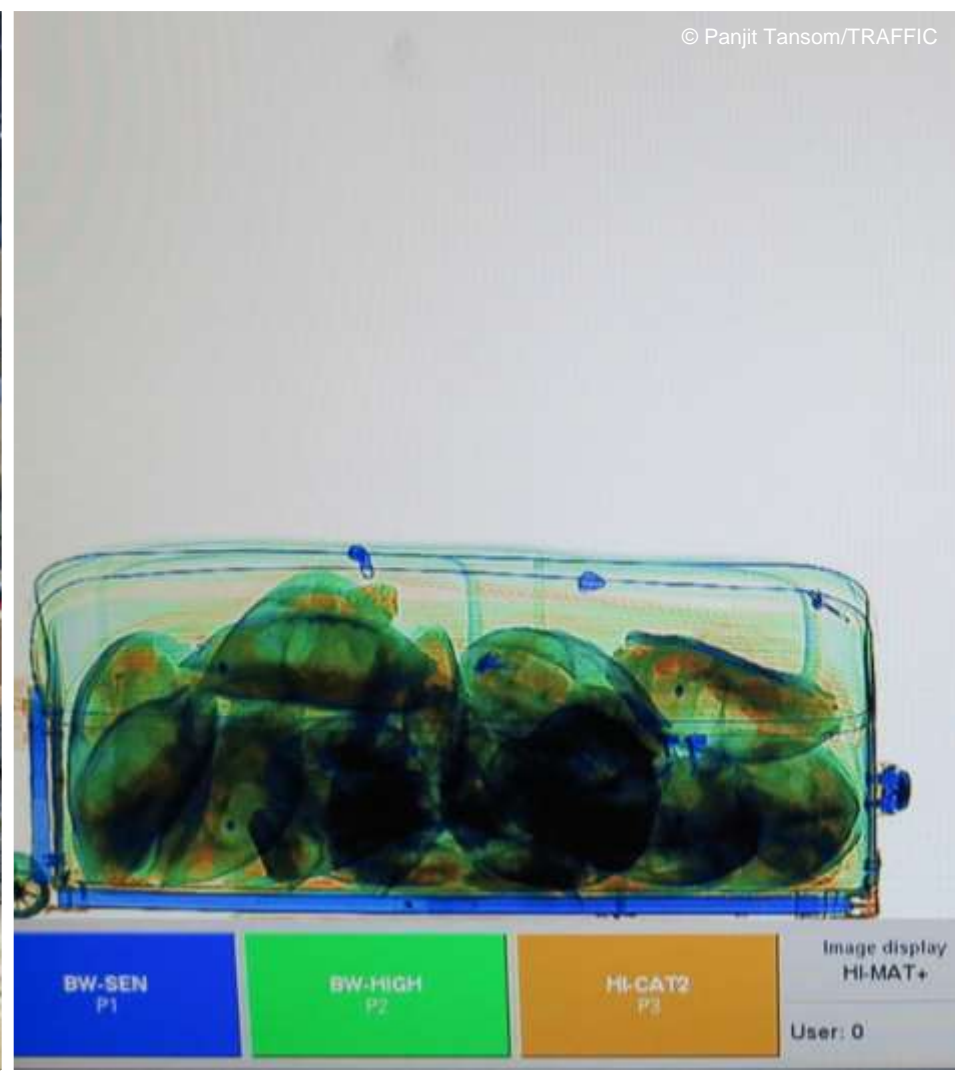

# Contrabando de vida silvestre: en el equipaje documentado

PHYS ORG

Nanotechnology ▾

Physics ▾

Earth ▾

Astronomy & Space ▾

Technology ▾

Chemistry ▾



Home » Biology » Ecology » November 1, 2014

## S.Africa arrests two Vietnamese with record 41kg of rhino horns

November 1, 2014

- 231
- Like
- 0
- G+1
- Tweet
- Submit
- submit
- reddit
- Favorites
- Email
- 



A cache of 41kg of smuggled rhino horns is seen at O.R. Tambo Airport in Johannesburg after it was confiscated from two Vietnamese passengers on a flight to Hanoi from Mozambique

Two Vietnamese men were arrested at Johannesburg airport with a record haul of 18 rhino horns, weighing 41 kilos (90



# Ver, oír, oler, sentir

## Ver

Los halcones se encontraron en una maleta con orificios de ventilación



Captura de pantalla extraída de YouTube (cortesía del Comité de Seguridad Nacional del Servicio Fronterizo de Kazajistán)

## Oír

El ruido de salpicaduras de agua alertó al personal de que una mujer intentaba pasar peces de contrabando debajo de su falda



© Australian Customs Service

## Oler

Un mal olor revela reptiles muertos



© Miona Janeke

## Sentir

Se descubrió que las “tabletas de chocolate” pesadas eran en realidad marfil



© TRAFFIC



# Lista de control para la documentación de pasajeros

## EN QUÉ FIJARSE

- Conexiones de vuelo extrañas o múltiples
- ¿Vuelve el pasajero de su destino a las pocas horas de llegar?
- Exceso de equipaje (peso o cantidad),
- Equipaje que huele, se mueve, hace ruido o tiene un peso irregular (pesa más en un extremo).
- Pasajero nervioso



# **Concientización específica para el *personal de facturación de pasajeros***

---

## **Sección 3: Qué debe hacer**

**Cómo debe actuar**



# Protéjase



- Rabia
- Ébola
- SARS
- MERS
- Tuberculosis
- Ántrax
- Peste
- Salmonelosis

- Enfermedad de Lyme
- Monkeypox
- Hantavirus
- Virus del Nilo Occidental
- Tularemia
- Gripe aviar
- Brucelosis



Gafas de protección



Mascarilla



Botas de goma



Guantes





# No manipule la vida silvestre de contrabando



© Australian Customs Service

¡Notifique y espere a los expertos!



© TRAFFIC



© Adrian Pingstone/Commons Wikimedia



Reducing Opportunities for Unlawful Transport of Endangered Species

# Denunciar delitos contra la vida silvestre

---



NOTIFIQUE a su supervisor o a las autoridades si sospecha transporte ilícito de vida silvestre.

**Inserte aquí los números de  
contacto adecuados**



## Incautación de récord 18 cuernos de rinoceronte



Las autoridades sudafricanas detuvieron el avión después del aviso del personal aeroportuario

## Contrabandista notorio 14 huevos de halcón peregrino



La actividad sospechosa del pasajero llevó a un aviso en el Aeropuerto de Birmingham, Reino Unido



# La corrupción permite el tráfico de vida silvestre

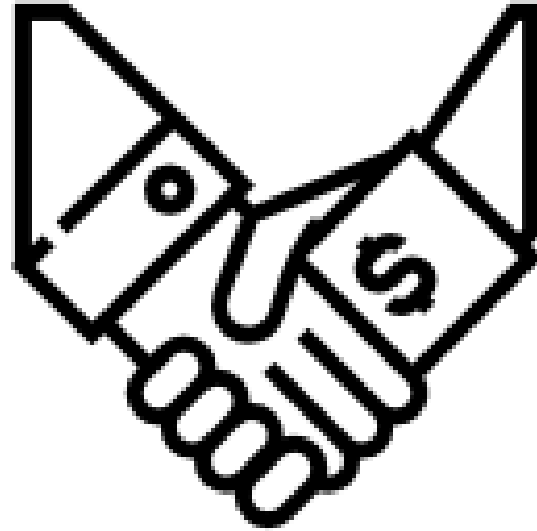

Siga los procedimientos y la política de notificación estándar de su empresa para informar de sus sospechas.



# Aplicaciones para denunciar delitos contra la vida silvestre

## APLICACIÓN WILDLIFE WITNESS



## WILDSCAN SPECIES IDENTIFICATION & RESPONSE

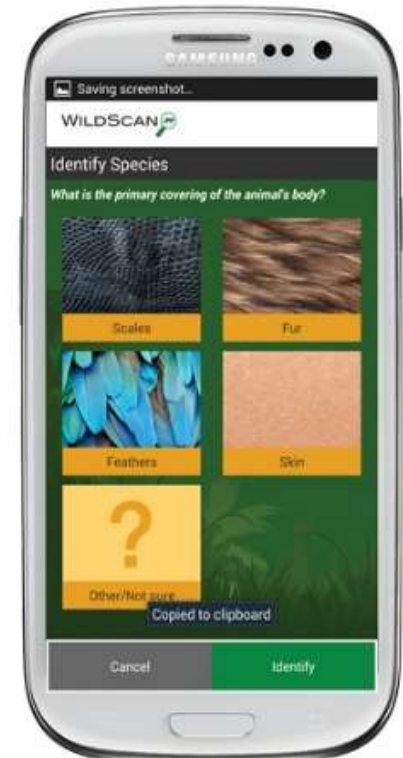
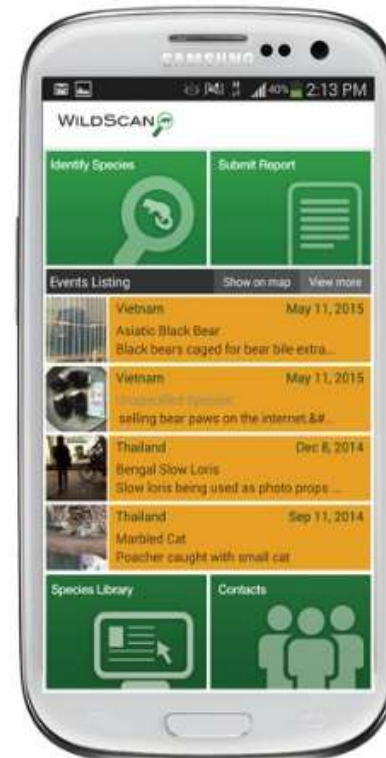

Para más información:

<https://routespartnership.org>



Reducing Opportunities for Unlawful Transport of Endangered Species



C4ADS  
innovation for peace



TRAFFIC  
the wildlife trade monitoring network



# GRACIAS



Reducing Opportunities for Unlawful Transport of Endangered Species